La transition numérique : impact sur l'économie, l'emploi et le syndicalisme

Fédération CGT des Sociétés d'Etudes

Colloque du Numérique, Chambéry

Plan de la présentation

- *Contexte économique et politique*
- *Un accélérateur des logiques néolibérales*
- *Les GAFAM : le technolibéralisme*
- *Une transition conflictuelle*
- *Les conséquences sur l'emploi*
- *Quelles enjeux pour le syndicalisme ?*

la cgt Fédération sociétés d'études

Google

amazon

facebook

Alibaba.com

NETFLIX

airbnb

Booking.com

Spotify

UBER

Bla Bla Car

TAKE EAT EASY

foodora

DELIVEROO

Contexte économique et politique

Un contexte néolibérale conditionnant les évolutions du numérique :

- Les 3 D et le TINA
- Concentration, délocalisation et externalisation
- Le passage à une économie de service

Emploi total au 31/12 - France métropolitaine
Population des ménages - Personnes de 15 ans et plus
Source : Insee, estimations d'emploi

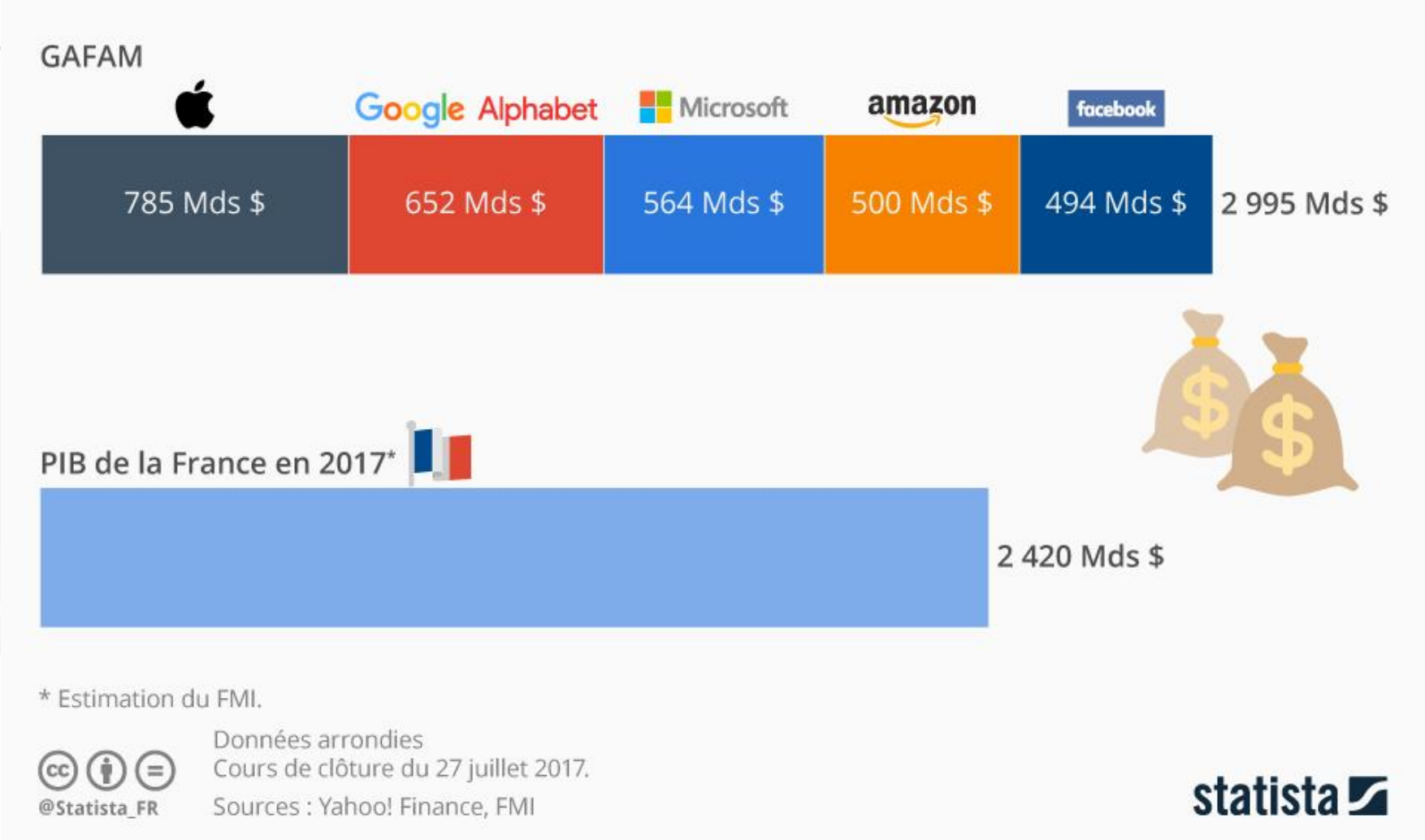
GAFAM
Google Alphabet
Microsoft
amazon
facebook
785 Mds $
652 Mds $
564 Mds $
500 Mds $
494 Mds $
2 995 Mds $
PIB de la France en 2017*
2 420 Mds $
* Estimation du FMI.
Données arrondies
Cours de clôture du 27 juillet 2017.
Sources : Yahoo! Finance, FMI
@Statista_FR
statista

Un accélérateur des logiques néolibérales

Le profit et la baisse des coûts au cœur des stratégies

- L’automatisation
- Le numérique un outil de contrôle et d’individualisation des relations de travail
- L’informatisation : une gestion par en haut
- La financiarisation

Les GAFAM : le technolibéralisme

« Evoluez rapidement et cassez des choses. Si vous ne cassez rien, c’est que vous n’évoluez pas assez rapidement. »

Mark Zuckerberg, PDG de Facebook

« Je pense que la plupart des gens n'ont pas envie que Google réponde à leurs questions. Ils veulent que Google leur dise ce qu'ils devront faire par la suite. »

Eric Schmidt, PDG de Google

Les nouvelles pratiques économiques

- ***L'avantage comparatif de l'immatériel***
- ***Entre consommateur et producteur***
- ***Les nouvelles plateformes***
- ***La machine nourrit du travail de l'homme***

L'infomédiation

« C'est l'ensemble de segments d'activités et de dispositifs numériques qui permettent la mise en contact des internautes avec tous types d'information en ligne mais aussi avec d'autres internautes. »

Deux types : Vertical et Horizontal

la cgt
Fédération sociétés d'études

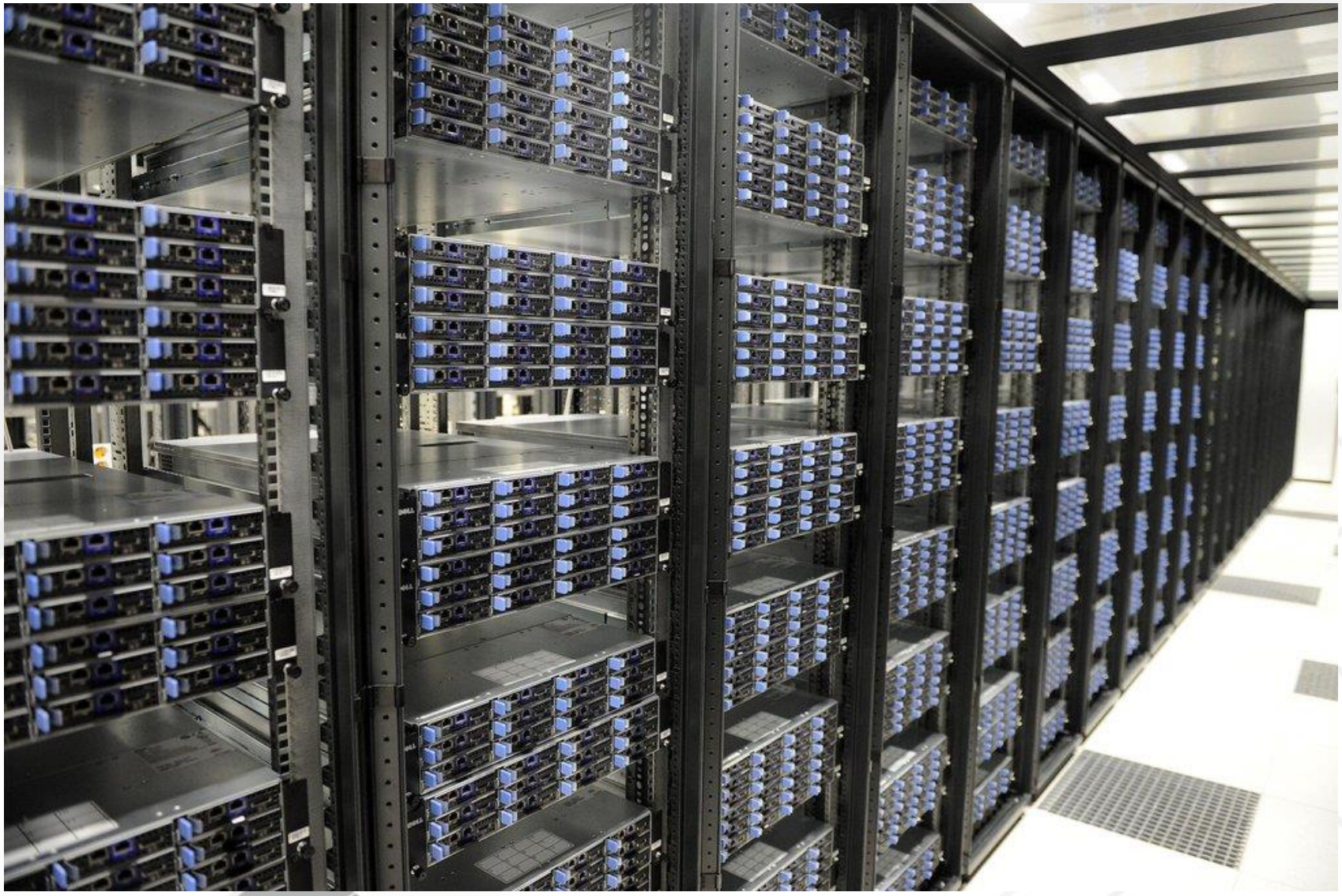

Deux dimensions de la transition numérique en conflit

L'industrie traditionnelle face au défi de la voiture autonome

- *Un "big data" embarqué*
- *La bataille du contrôle de l'écran embarqué*
- *De la voiture à l'offre mobilité*

La place de l'emploi dans la transition numérique

Graphique 2. Le risque de perte d'emploi en raison de l'automatisation est moins important que ce que l'on prétend parfois

Pourcentage de travailleurs occupant un emploi à risque élevé d'automatisation

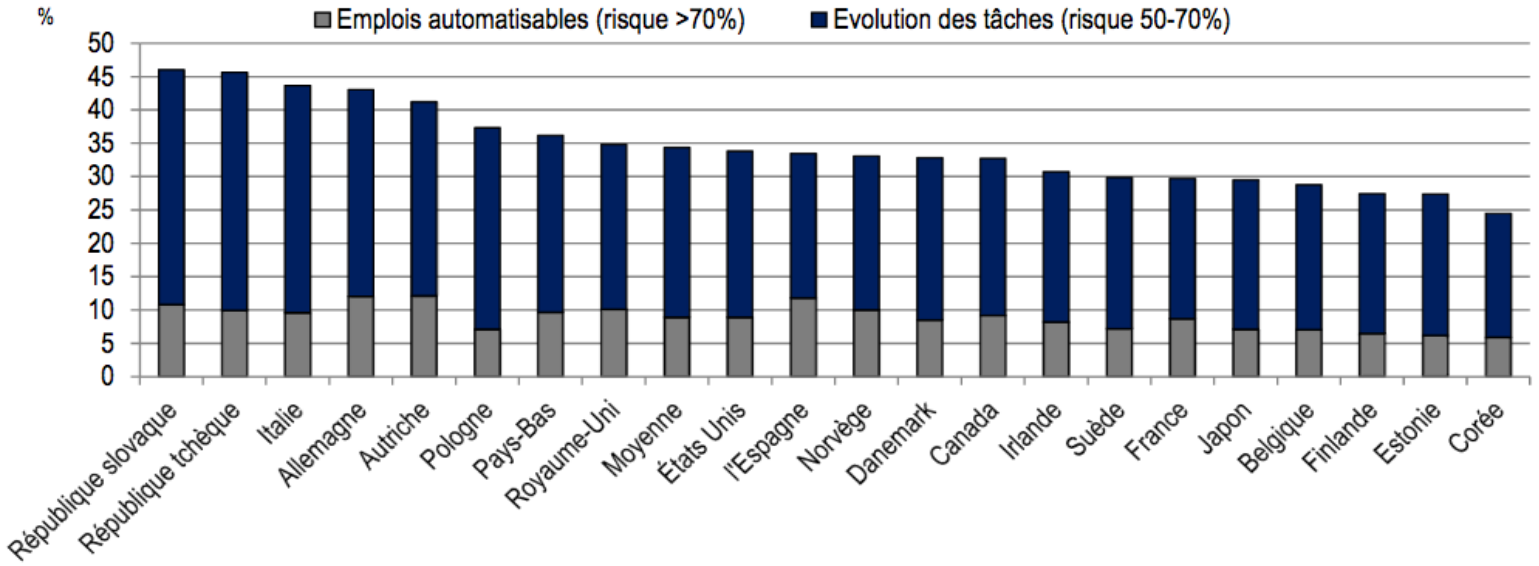

Note : Les données relatives au Royaume-Uni englobent l'Angleterre et l'Irlande du Nord. Les données relatives à la Belgique correspondent à la Communauté flamande.

Source: Arntz, M., T. Gregory et U. Zierahn (2016), « The Risk of Automation for Jobs in OECD Countries: A Comparative Analysis », Documents de travail de l'OCDE sur les affaires sociales, l'emploi et les migrations, n° 189, Éditions OCDE, Paris.

L'arbitrage entre emploi et numérique

Plusieurs questions :

- Le coût de la technologie est-il assez bas pour remplacer les travailleurs ?
- Quelles sont les possibilités d'externalisation/délocalisation d'une activité ?
- Quelles sont les résistances qui sont opposés ?

Les enjeux pour le syndicalisme

- Faire entendre la voix des salarié.e.s sur la transition
- L'internationalisation des pratiques syndicales
- Dépendance économique et communauté de travail
- Des revendications en adéquation avec la transition numérique
- De nouveaux espaces et outils à investir
- La médiation numérique

POUR NOUS CONTACTER !

Fédération CGT des Sociétés d'études

Tél : 01.48.18.84.34
syndicalisme.fsetud@cgt.fr
http://www.soc-etudes.cgt.fr/

www.facebook.com/fsetud/
www.facebook.com/numeraction/